

មគ្គុទ្ទេសក៍ឆ្លាតវៃចំពោះ

Medicare

ការថែទាំសុខភាពគឺជារឿងស្មុគស្មាញ។
យើងខ្ញុំនិយាយភាសារបស់អ្នក។



Clever Care ប្តេជ្ញាចិត្តផ្តល់ជូនផលិតផល និងសេវាកម្មដែលងាយស្រួលយល់ និងធ្វើឱ្យការចូលប្រើការថែទាំសុខភាពកាន់តែប្រសើរ។

ការណែនាំនេះនឹងផ្តល់ដល់អ្នកនូវមូលដ្ឋានគ្រឹះសម្រាប់ការយល់ថាអ្វីទៅគឺជា Medicare របៀបដែលវាដំណើរការ និងជម្រើសដែលមានសម្រាប់អ្នកក្នុងនាមជាអ្នកទទួលបានគម្រោង Medicare ។

សូមអនុញ្ញាតឱ្យយើងខ្ញុំឆ្លើយសំណួរណាមួយ ដែលអ្នកមានអំពីអត្ថប្រយោជន៍របស់ Medicare ។ យើងនៅទីនេះដើម្បីផ្តល់ជំនួយ។

ទូរសព្ទទៅលេខ (833) 388-8168 (TTY: 711)

ពីម៉ោង 8 ព្រឹកដល់ម៉ោង 8 យប់ ប្រាំពីរថ្ងៃក្នុងមួយសប្តាហ៍ ចាប់ពីថ្ងៃទី 1 ខែតុលាដល់ថ្ងៃទី 31 ខែមីនា និងពីម៉ោង 8 ព្រឹកដល់ម៉ោង 8 យប់នៃថ្ងៃធ្វើការ ចាប់ពីថ្ងៃទី 1 ខែមេសាដល់ថ្ងៃទី 30 ខែកញ្ញា។ សារដែលទទួលបាននៅថ្ងៃឈប់សម្រាក ឬក្រៅម៉ោងធ្វើការរបស់យើង នឹងត្រូវឆ្លើយតបទៅវិញក្នុងរយៈពេលមួយថ្ងៃនៃថ្ងៃធ្វើការ។

ដើម្បីស្វែងយល់បន្ថែមអំពីគម្រោង Medicare Advantage របស់ Clever Care ចូលមើលនៅ clevercarehealthplan.com ឬផ្ញើអ៊ីមែលទៅកាន់ info@ccmapd.com ។

ចាប់ផ្តើមពីចំណុចមូលដ្ឋាន

អ្នកអាចនឹងកំពុងតែសួរខ្លួនអ្នកថា ពេលណាទៅទើបខ្ញុំអាចចូលរួមជាមួយ Medicare បាន? មានស្ថានភាពជាក់លាក់មួយចំនួនដែលអនុញ្ញាតឱ្យអ្នកទទួលបានអត្ថប្រយោជន៍ពីកម្មវិធី Medicare របស់សហព័ន្ធ។

- **ពេលអ្នកជិតដល់អាយុចូលនិវត្តន៍** ប៉ុន្តែមិនបានទទួលរបបសន្តិសុខសង្គម ឬអត្ថប្រយោជន៍នៃកម្មវិធី Railroad Retirement Board (RRB) អ្នកនឹងត្រូវចុះឈ្មោះដើម្បីទទួលបាន Medicare Part A និង Part B ។
- **ប្រសិនបើអ្នកមានជំងឺតម្រងនោមដំណាក់កាលចុងក្រោយ (ESRD)** ហើយអ្នកចង់បាន Medicare អ្នកនឹងត្រូវការចុះឈ្មោះដើម្បីទទួលបាន Medicare Part A និង Part B ។
- **ប្រសិនបើអ្នកមានអាយុក្រោម 65 ឆ្នាំ ហើយមានពិការភាព** អ្នកនឹងទទួលបាន Part A និង Part B ដោយស្វ័យប្រវត្តិបន្ទាប់ពីអ្នកទទួលបានអត្ថប្រយោជន៍ជនពិការពីរបបសន្តិសុខសង្គម ឬអត្ថប្រយោជន៍ជនពិការជាក់លាក់ពីកម្មវិធី Railroad Retirement Board (RRB) រយៈពេល 24 ខែ។
- **ប្រសិនបើអ្នកមានជំងឺ ALS (ជំងឺស្វិតសាច់ដុំដោយសារប៉ះពាល់លើសរសៃប្រសាទបញ្ជាចលនា ដែលត្រូវបានគេហៅថាជំងឺរបស់ Lou Gehrig)** អ្នកនឹងទទួលបាន Part A និង Part B ដោយស្វ័យប្រវត្តិនៅខែដែលអត្ថប្រយោជន៍ជនពិការរបស់របបសន្តិសុខសង្គមរបស់អ្នកចាប់ផ្តើម។





Original Medicare

ផ្តល់ជូនដោយរដ្ឋាភិបាលសហព័ន្ធ



Part A (ធានារ៉ាប់រងមន្ទីរពេទ្យ)

គ្របដណ្តប់លើសេវាកម្មជាច្រើន ដែលជាធម្មតាផ្តល់ជូនក្នុង មន្ទីរពេទ្យ មណ្ឌលថែទាំសុខភាព ជំនាញ ឬមណ្ឌលថែទាំដទៃទៀត។

Part B (ធានារ៉ាប់រងវេជ្ជសាស្ត្រ)

គ្របដណ្តប់លើសេវាកម្មជាច្រើន ដែលជាធម្មតាផ្តល់ជូននៅ ការិយាល័យវេជ្ជបណ្ឌិត សេវាកម្ម អ្នកជំងឺមិនស្នាក់នៅមន្ទីរពេទ្យ និងបរិក្ខារវេជ្ជសាស្ត្រជាប់បានយូរ។

ថ្លៃធានារ៉ាប់រង Part B របស់អ្នកនឹងត្រូវបានកាត់កងដោយស្វ័យប្រវត្តិ ប្រសិនបើអ្នកទទួលបានអត្ថប្រយោជន៍ពីរបបសន្តិសុខសង្គម Railroad Retirement Board ឬការិយាល័យគ្រប់គ្រងបុគ្គលិក។ ប្រសិនបើអ្នក មិនទទួលបានការបង់ចំណាយពីអត្ថប្រយោជន៍ទាំងនេះទេនោះ អ្នក នឹងទទួលបានវិក្កយបត្រគិតប្រាក់។

ចំណុចសំខាន់ៗដល់អ្នករៀន:

Original Medicare ធានារ៉ាប់រងត្រឹមតែ 80% នៃថ្លៃចំណាយនៅ មន្ទីរពេទ្យ និងថ្លៃចំណាយវេជ្ជសាស្ត្ររបស់អ្នកប៉ុណ្ណោះ។ អ្នកទទួលខុសត្រូវ បង់ថ្លៃចំណាយ 20% ដែលនៅសល់។ លើសពីនេះទៅទៀត វាមិនរួមបញ្ចូល ការធានារ៉ាប់រងលើឱសថមានវេជ្ជបញ្ជានោះទេ ហើយមិនធានារ៉ាប់រង ទៅលើមន្ទីរពេទ្យ ឬតម្រូវការខាងវេជ្ជសាស្ត្ររបស់អ្នកទាំងអស់នោះទេ។



Medicare Advantage ៖

ផ្តល់ជូនដោយក្រុមហ៊ុនធានារ៉ាប់រងឯកជន។

គម្រោង Medicare Advantage ដែលគេក៏ស្គាល់ផងដែរថាជា **Part C** រួមបញ្ចូលអត្ថប្រយោជន៍ទាំងអស់របស់ Original Medicare បូករួមនឹង៖

- ✓ អត្ថប្រយោជន៍បន្ថែម (ដូចជា សុខភាពមាត់ធ្មេញ សុខភាពភ្នែក សុខភាពត្រចៀក ការហាត់ប្រាណ និងច្រើនទៀត។)
- ✓ ជាធម្មតារួមបញ្ចូល Part D (ការធានារ៉ាប់រងលើឱសថមានវេជ្ជបញ្ជា) ដោយមិនមានថ្លៃធានារ៉ាប់រងបន្ថែម។
- ✓ \$0 ឬថ្លៃធានារ៉ាប់រងប្រចាំខែបន្ថែមកម្រិតទាប។
- ✓ កម្រិតចំនួនកំណត់ទៅលើការចំណាយចេញពីហោប៉ៅសរុបរបស់អ្នក។
- ✓ ថ្លៃបន្ថែមនៅក្នុងមន្ទីរពេទ្យ។
- ✓ ងាយស្រួលប្រើប័ណ្ណសម្គាល់តែមួយ និងអ្នកធានារ៉ាប់រងតែមួយសម្រាប់ការទាមទារសំណងរបស់អ្នក។

មនុស្សជាច្រើននាក់ជ្រើសរើសយកគម្រោង **Medicare Advantage** ព្រោះវាផ្តល់ជូនពួកគេជាមួយនូវ ការធានារ៉ាប់រងបន្ថែម និងគុណតម្លៃបន្ថែម ច្រើនជាង Original Medicare ដោយគ្រប់យ៉ាងនៅក្នុងគម្រោងតែមួយ។

Medicare Part D៖

ផ្តល់ជូនដោយក្រុមហ៊ុនធានារ៉ាប់រងឯកជន

ការធានារ៉ាប់រងលើឱសថដែលមានវេជ្ជបញ្ជា ដែលត្រូវបានគេស្គាល់ថា **Part D** មិនរួមបញ្ចូលក្នុង Original Medicare ទេ។ អ្នកត្រូវបានទាមទារឱ្យចុះឈ្មោះនៅក្នុងគម្រោង Part D ឬគម្រោង Medicare Advantage និង Prescription Drug Plan (MA-PD) ដើម្បីចៀសវាងការបង់ប្រាក់ពិន័យ។

ជម្រើស និងថ្លៃធានារ៉ាប់រងរបស់ Medicare សម្រាប់អ្នក

Original Medicare ៖

អ្នកបង់៖ ថ្លៃបង់ធានារ៉ាប់រង **Part B**

Part A (មន្ទីរពេទ្យ) Part B (វេជ្ជសាស្ត្រ)



អ្នកនឹងត្រូវទិញកម្រោងឱសថមានវេជ្ជបញ្ជា (**Part D**) ដាច់ដោយឡែក និងប្រហែលជា **គម្រោង Medicare Supplement** ដើម្បីរ៉ាប់រងថ្លៃចំណាយចេញពីហោប៉ៅ និងសេវាកម្មបន្ថែមផ្សេងទៀត។

Medicare Advantage – MA (Part C)

អ្នកបង់៖ ថ្លៃបង់ធានារ៉ាប់រង **Part B** និងប្រហែលជាថ្លៃបង់ធានារ៉ាប់រងគម្រោងប្រចាំខែបន្ថែម

Part A (មន្ទីរពេទ្យ) Part B (វេជ្ជសាស្ត្រ)

សេវាកម្មបន្ថែម

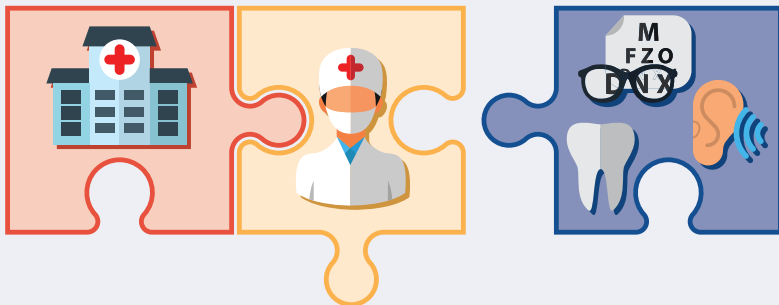

អ្នកនឹងត្រូវទិញកម្រោងឱសថតាមវេជ្ជបញ្ជា (**Part D**) ដាច់ដោយឡែក។

គម្រោង Medicare Advantage និង Prescription Drug Plan – MA-PD (Part C និង Part D)

អ្នកបង់៖ ថ្លៃបង់ធានារ៉ាប់រង Part B និងប្រហែលជាថ្លៃបង់
ធានារ៉ាប់រងគម្រោងប្រចាំខែបន្ថែម

ការធានារ៉ាប់រងលើ
សុខភាពមាត់ធ្មេញ
សុខភាពភ្នែក និង
សុខភាពត្រចៀក

Part A (មន្ទីរពេទ្យ) Part B (វេជ្ជសាស្ត្រ)

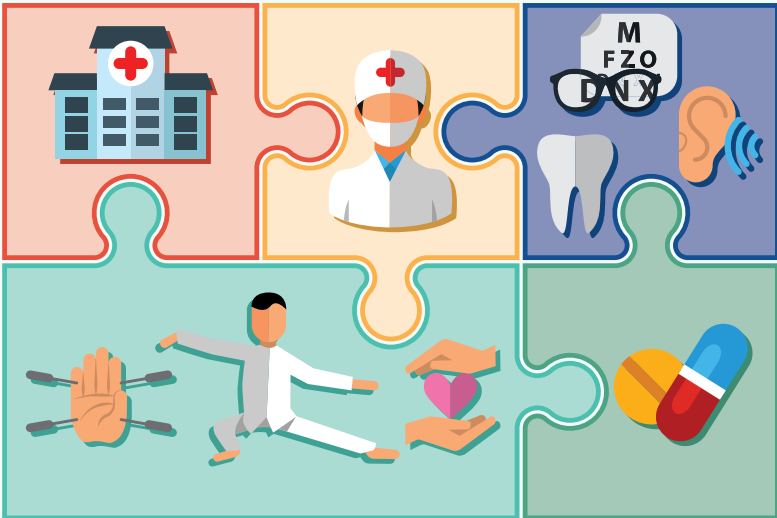

សេវាកម្មនិងការព្យាបាលសុខុមាលភាព

Part D
(ឱសថមានវេជ្ជបញ្ជា)

រួមបញ្ចូលការធានារ៉ាប់រងលើឱសថមានវេជ្ជបញ្ជាបូករួមនឹងអត្ថប្រយោជន៍បន្ថែម ដូច្នេះអ្នក **មិនចាំបាច់** ទិញគម្រោងឱសថមានវេជ្ជបញ្ជា (Part D) ដាច់ដោយឡែកនោះទេ។

ការចាប់ផ្តើមក្នុងនាមជាសមាជិក Medicare ថ្មី ឬចាស់ទៅក្នុង Medicare

6

6 ខែមុនពេលអ្នកឈានចូលអាយុ 65 ឆ្នាំ

- ស្រាវជ្រាវគម្រោង Medicare ដែលមាននៅក្នុងតំបន់របស់អ្នក។
- សម្រេចចិត្តថា តើជម្រើសធានារ៉ាប់រងណាដែលសំខាន់បំផុតសម្រាប់អ្នក។

3

3 ខែមុនពេលអ្នកឈានចូលអាយុ 65 ឆ្នាំ

- ចុះឈ្មោះក្នុងកម្មវិធី Original Medicare (Part A និង B) ។
- ពិចារណាលើគម្រោងបន្ថែមដើម្បីបំពេញការធានារ៉ាប់រង Medicare របស់អ្នក។



ខែកំណើតរបស់អ្នក

- អ្នកត្រូវតែចុះឈ្មោះចូលក្នុង Original Medicare ជាស្រេច (Part A និង B) ។ ឥឡូវនេះអ្នកអាចចុះឈ្មោះដើម្បីទទួលបានការធានារ៉ាប់រងបន្ថែមពី Medicare ដូចជាគម្រោង MA-PD ។

3

3 ខែមុនពេលអ្នកឈានចូលអាយុ 65 ឆ្នាំ

- ថ្ងៃផុតកំណត់ដើម្បីចុះឈ្មោះក្នុងកម្មវិធី Original Medicare គឺនៅចុងខែទីបី។ ប្រសិនបើអ្នកខកខានមិនបានចុះឈ្មោះ អ្នកនឹងត្រូវបានគិតប្រាក់ពិន័យការចុះឈ្មោះយឺត។
- ចុះឈ្មោះសម្រាប់ការធានារ៉ាប់រង Medicare បន្ថែម។

កាលបរិច្ឆេទចុះឈ្មោះសំខាន់

ជារៀងរាល់ឆ្នាំ អ្នកទទួលបាន Medicare ទាំងអស់មានឱកាសផ្លាស់ប្តូរការធានារ៉ាប់រង Medicare របស់ពួកគេ។ តារាងខាងក្រោមផ្តល់ជូននូវព័ត៌មានលម្អិតអំពីរយៈពេលចុះឈ្មោះផ្សេងៗគ្នា។

រយៈពេលចុះឈ្មោះ	កាលបរិច្ឆេទ	សកម្មភាព
រយៈពេលចុះឈ្មោះដំបូង (IEP)	<ul style="list-style-type: none"> ចាប់ផ្តើម 3 ខែមុនខែដែលអ្នកឈានចូលអាយុ 65 ឆ្នាំ បញ្ចប់ខែទី 3 បន្ទាប់ពីខែដែលអ្នកឈានចូលអាយុ 65 ឆ្នាំ 	<ul style="list-style-type: none"> ចុះឈ្មោះសម្រាប់គម្រោង Medicare Advantage ឬ Original Medicare
រយៈពេលចុះឈ្មោះប្រចាំឆ្នាំ (AEP)	ថ្ងៃទី 15 ខែតុលា - ថ្ងៃទី 7 ខែធ្នូ	<ul style="list-style-type: none"> ចុះឈ្មោះសម្រាប់គម្រោងមួយ ផ្លាស់ប្តូរគម្រោង ចាកចេញពីគម្រោង
រយៈពេលចុះឈ្មោះដែលបើកចំហរបស់ Medicare Advantage (OEP)	ថ្ងៃទី 1 ខែមករា - ថ្ងៃទី 31 ខែមីនា (កាលបរិច្ឆេទ និងឱកាសចុះឈ្មោះអាចនឹងផ្លាស់ប្តូរដោយ CMS ។)	<ul style="list-style-type: none"> ផ្លាស់ប្តូរគម្រោង ត្រលប់ទៅ Original Medicare វិញ
រយៈពេលចុះឈ្មោះទូទៅ	ថ្ងៃទី 1 ខែមករា - ថ្ងៃទី 31 ខែមីនា	<ul style="list-style-type: none"> ចុះឈ្មោះសម្រាប់ Medicare Part A និង/ឬ Part B (តែក្នុងករណីដែលអ្នកមិនបានចុះឈ្មោះនៅពេលមានសិទ្ធិដំបូងនិងប្រសិនបើអ្នកមិនមានសិទ្ធិចុះឈ្មោះក្នុងអំឡុងពេលចុះឈ្មោះពិសេសប៉ុណ្ណោះ)
រយៈពេលចុះឈ្មោះពិសេស (SEP)	ឧទាហរណ៍មានដូចជា៖ <ul style="list-style-type: none"> ប្រសិនបើមានសេចក្តីប្រកាសបន្ទាន់ ប្រសិនបើគម្រោងបច្ចុប្បន្នរបស់អ្នកត្រូវបានបញ្ចប់ ប្រសិនបើអ្នកផ្លាស់ទីចេញពីតំបន់សេវារបស់អ្នក 	<ul style="list-style-type: none"> ប្តូរគម្រោង Medicare Advantage ជ្រើសរើសគម្រោង Medicare Advantage Plan ផ្សេងទៀតនៅក្នុងតំបន់សេវាកម្មថ្មីរបស់អ្នក ត្រលប់ទៅ Original Medicare វិញ

តើអ្នកគួរជ្រើសរើសការធានារ៉ាប់រង Medicare មួយណា?

ការជ្រើសរើសគម្រោងដ៏ត្រឹមត្រូវផ្អែកលើតម្រូវការ និងថវិកាផ្ទាល់ខ្លួនរបស់អ្នក។

តើអ្នកចង់បង់ថ្លៃធានារ៉ាប់រងគម្រោងបន្ថែមសម្រាប់សេវាកម្មដែលមានការធានារ៉ាប់រងបន្ថែមទេ?	<input type="checkbox"/> បាទឬចាស <input type="checkbox"/> ទេ
តើអ្នកគិតទុកជាមុនថានឹងទៅជួបពេទ្យធ្មេញ ឬគ្រូពេទ្យភ្នែក ឬត្រូវការឧបករណ៍ជំនួយការស្តាប់ដែរទេ?	<input type="checkbox"/> បាទឬចាស <input type="checkbox"/> ទេ
តើអ្នកចង់បានគម្រោង Part D (ឱសថមានវេជ្ជបញ្ជា) ដោយមិនគិតថ្លៃបន្ថែមដែរទេ?	<input type="checkbox"/> បាទឬចាស <input type="checkbox"/> ទេ
តើអ្នកចង់បានអត្ថប្រយោជន៍បន្ថែម ដូចជាការចាក់ម្ជុលវិទ្យាសាស្ត្រ ជំនួយក្នុងការបញ្ជាទិញរបស់របរមិនតម្រូវឱ្យមានវេជ្ជបញ្ជា និងការហាត់ប្រាណដោយមិនគិតថ្លៃបន្ថែមដែរទេ?	<input type="checkbox"/> បាទឬចាស <input type="checkbox"/> ទេ
តើអ្នកចង់និយាយទៅកាន់ភ្នាក់ងារបម្រើសេវាអតិថិជនជាភាសាដែលអ្នកចង់បានដែរទេ?	<input type="checkbox"/> បាទឬចាស <input type="checkbox"/> ទេ

ប្រសិនបើអ្នកឆ្លើយថា “បាទឬចាស” ចំពោះសំណួរមួយ ឬច្រើន នោះគម្រោងឱសថមានវេជ្ជបញ្ជារបស់ Medicare Advantage ពីក្រុមហ៊ុន Clever Care អាចជាជម្រើសដ៏ល្អបំផុតសម្រាប់អ្នក។



សូមទូរសព្ទមកយើងខ្ញុំតាមរយៈលេខ **(833) 388-8168 (TTY: 711)** ប្រសិនបើអ្នកមានសំណួរ ឬចង់ចូលរួមសិក្ខាសាលា Medicare មួយក្នុងចំណោមសិក្ខាសាលាដែលឥតគិតថ្លៃនានារបស់យើង។

ពេល និងរបៀបចុះឈ្មោះ

មនុស្សភាគច្រើនបានចុះឈ្មោះដោយស្វ័យប្រវត្តិនៅក្នុង Medicare Part A នៅពេលដែលពួកគេឈានចូលអាយុ 65 ឆ្នាំ។ អ្នកអាចចុះឈ្មោះក្នុង Medicare Part B ក្នុងអំឡុងពេល 7 ខែ ជារយៈពេលចុះឈ្មោះដំបូង ដែលចាប់ផ្តើមពីខែមុន និងបីខែក្រោយបន្ទាប់ពីខែដែលអ្នកមានអាយុ 65 ឆ្នាំ។ នៅពេលនេះ អ្នកជ្រើសរើសថាតើអ្នកចង់បានគម្រោង Medicare Advantage ឬយ៉ាងណា។



ខែមករា	ខែកុម្ភៈ	ខែមីនា	ខែមេសា	ខែឧសភា	ខែមិថុនា	ខែកក្កដា
ចុះឈ្មោះនៅពេលណាក៏បាន ក្នុងអំឡុងពេល 3 ខែមុន ខែកំណើតរបស់អ្នក។			ខែដែល អ្នក ឈាន ចូល អាយុ 65 ឆ្នាំ	ចុះឈ្មោះនៅពេលណាក៏បាន ក្នុងអំឡុងពេល 3 ខែ បន្ទាប់ពីខែកំណើតរបស់ អ្នក។		

ដើម្បីចុះឈ្មោះ សូមចូលទៅគេហទំព័រ [Medicare.gov](https://www.Medicare.gov) ។ អ្នកនឹងត្រូវការ៖

- បញ្ជីរបបសន្តិសុខសង្គម
- ភស្តុតាងនៃភាពជាពលរដ្ឋ
- សំបុត្រកំណើតច្បាប់ដើម
- ទម្រង់ W-2 ឆ្នាំមុន
- ឯកសារសេវាកម្មយោធា (បើមាន) របស់អ្នក

ប្រសិនបើអ្នកកំពុងទទួលបានអត្ថប្រយោជន៍ចូលនិវត្តន៍ពីរបបសន្តិសុខសង្គម ឬ Railroad Retirement Board អ្នកត្រូវបានចុះឈ្មោះដោយស្វ័យប្រវត្តិនៅក្នុងកម្មវិធី Original Medicare ។ អ្នកមិនចាំបាច់ចុះឈ្មោះឡើងវិញទេ។

សំខាន់៖

ប្រសិនបើអ្នកមិនជ្រើសរើសការធានារ៉ាប់រងឱសថមានវេជ្ជបញ្ជាក្នុងអំឡុងពេលចុះឈ្មោះដំបូងនេះទេ អ្នកអាចនឹងស្ថិតក្រោមការពិន័យប្រសិនបើអ្នកសម្រេចថាអ្នកចង់បានជម្រើសដ៏សំខាន់នេះនៅពេលក្រោយ។ អ្នកនឹងត្រូវបង់ប្រាក់ពិន័យនោះដរាបណាអ្នកមានការធានារ៉ាប់រង Part D ។



សំណួរ & ចម្លើយរបស់ Medicare

❓ តើកម្មវិធី Original Medicare នឹងរ៉ាប់រងលើថ្លៃចំណាយវេជ្ជសាស្ត្រទាំងអស់របស់ខ្ញុំឬទេ?

ទេ នេះគឺជាមូលហេតុដែលមនុស្សជាច្រើនជ្រើសរើសយកគម្រោង Medicare Advantage ដែលផ្តល់ដោយក្រុមហ៊ុនធានារ៉ាប់រងឯកជន។

❓ តើខ្ញុំសម្រេចបានវេជ្ជបញ្ជាស្ថិតក្រោម Original Medicare ឬទេ?

បានឬចាស និងទេ។ Part A រ៉ាប់រងលើខ្លះៗនៃការថែទាំក្នុងអំឡុងពេលសម្រាកព្យាបាលនៅមន្ទីរពេទ្យ។ វេជ្ជបញ្ជាតាមទម្លាប់មិនត្រូវបានរ៉ាប់រងទេ។ អ្នកនឹងត្រូវទិញគម្រោង Part D ដើម្បីគ្របដណ្តប់លើខ្លះៗនៃថ្លៃថ្នាំថ្នាំ វេជ្ជបញ្ជាដែលមានម៉ាកយីហោ និងទូទៅ។ ការធានារ៉ាប់រងលើខ្លះៗនៃវេជ្ជបញ្ជាជាធម្មតាត្រូវបានរួមបញ្ចូលនៅក្នុងគម្រោង Medicare Advantage ដោយមិនមានគិតថ្លៃបន្ថែម។

❓ តើខ្ញុំអាចរក្សាគ្រូពេទ្យ និងមន្ទីរពេទ្យរបស់ខ្ញុំបានទេ បន្ទាប់ពីខ្ញុំចុះឈ្មោះក្នុង Medicare?

ជាមួយ Original Medicare អ្នកអាចប្រើគ្រូពេទ្យ ឬមន្ទីរពេទ្យដែលមានការអនុញ្ញាតពី Medicare ។ ជាមួយនឹងគម្រោង Medicare Advantage អ្នកត្រូវឱ្យប្រើគ្រូពេទ្យ ឬមន្ទីរពេទ្យណាមួយនៅក្នុងបណ្តាញរបស់គម្រោង។

❓ តើពេលណាទើបការធានារ៉ាប់រង Medicare របស់ខ្ញុំនឹងមានប្រសិទ្ធភាព?

ប្រសិនបើអ្នកចុះឈ្មោះក្នុងអំឡុងពេលចុះឈ្មោះដំបូង ការធានារ៉ាប់រងរបស់អ្នកចាប់ផ្តើមនៅថ្ងៃដំបូងនៃខែកំណើតរបស់អ្នក។ ប្រសិនបើអ្នកកំពុងផ្លាស់ប្តូរគម្រោងក្នុងអំឡុងពេល AEP នោះការធានារ៉ាប់រងរបស់អ្នកចាប់ផ្តើមនៅថ្ងៃទី 1 ខែមករា។

❓ ចុះបើខ្ញុំមិនចុះឈ្មោះនៅអាយុ 65 ឆ្នាំដោយសារតែខ្ញុំមាននិយោជកឧបត្ថម្ភគម្រោងសុខភាព?

ប្រសិនបើអ្នកនៅតែធ្វើការ និងមានការរ៉ាប់រងតាមរយៈនិយោជក អ្នកប្រហែលជាមិនត្រូវបង់ប្រាក់ពិន័យពេលចុះឈ្មោះយឺតសម្រាប់ការមិនចុះឈ្មោះនៅអាយុ 65 ឆ្នាំទេ។ សូមពិភាក្សាជាមួយអ្នកគ្រប់គ្រងអត្ថប្រយោជន៍និយោជករបស់អ្នក។

❓ តើបណ្តាសម្គាល់មួយណាដែលខ្ញុំត្រូវប្រើ Clever Care ឬ Medicare?

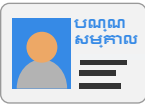

ក្នុងនាមជាសមាជិក Clever Care អ្នកនឹងប្រើបណ្តាសម្គាល់សមាជិកភាព Clever Care របស់អ្នកនៅពេលទៅជួបពិគ្រោះជាមួយអ្នកផ្តល់សេវា ឬឱសថស្ថាន។ ទោះយ៉ាងណាក៏ដោយ សូមរក្សាបណ្តា Medicare ពាណិជ្ជកម្ម ពាណិជ្ជ និងពាណិជ្ជខៀវរបស់អ្នកនៅកន្លែងដែលមានសុវត្ថិភាព។

គម្រោង Clever Care Health Plan Inc. គឺជាគម្រោង HMO ដែលមាន
កិច្ចសន្យា Medicare ។ ការចុះឈ្មោះអាស្រ័យលើការបន្តកិច្ចសន្យា
ប្រចាំឆ្នាំ។

អ្នកត្រូវតែរស់នៅក្នុងតំបន់សេវាកម្មនៃគម្រោង Clever Care Health
Plan ដែលអ្នកចុះឈ្មោះ។

អ្នកត្រូវតែបន្តបង់ថ្លៃធានារ៉ាប់រង Medicare Part B របស់អ្នក។



ដៃគូរបស់លោកអ្នកសម្រាប់
ការថែទាំសុខភាពជំនួលំនូលាយ

សូមទាក់ទងមកយើងខ្ញុំ

(833) 365-1888 (TTY: 711) | info@ccmapd.com

ប្អូនរសព្ទទៅអ្នកប្រឹក្សាយោបល់ផ្នែក Medicare ដែលមានអាជ្ញាប័ណ្ណ
ផ្ទាល់ខ្លួនរបស់អ្នក

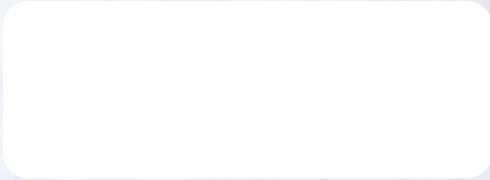

ថ្ងៃទី 1 ខែតុលា ដល់ថ្ងៃទី 31 ខែមីនា៖
ពីម៉ោង 8 ព្រឹក ដល់ម៉ោង 8 យប់ 7 ថ្ងៃក្នុងមួយសប្តាហ៍

ថ្ងៃទី 1 ខែមេសា ដល់ថ្ងៃទី 30 ខែកញ្ញា៖
ពីម៉ោង 8 ព្រឹក ដល់ម៉ោង 8 ល្ងាច ពីថ្ងៃចន្ទ ដល់ថ្ងៃសុក្រ